

FEDERAȚIA ROMÂNĂ DE GIMNASTICĂ

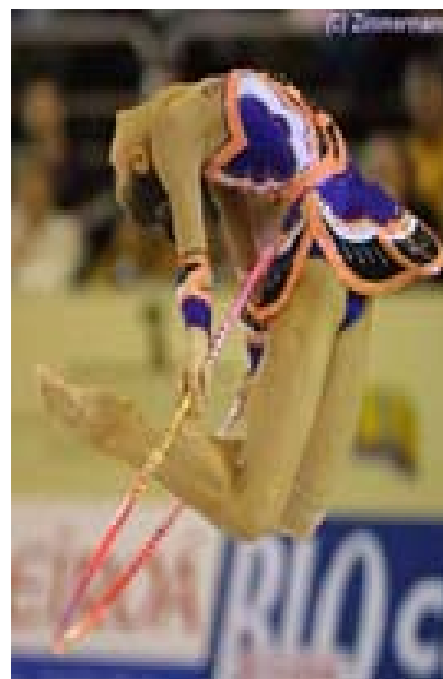

BULLETIN INFORMATIV

2002

FEDERAȚIA ROMANĂ DE GIMNASTICĂ

Adresa: Centrul de Cercetări pentru Problemele Sportului
B-dul Basarabiei nr. 37-39, Sector II, București

tel. (01) 3.24.68.68

tel. (01) 3.24.34.54 (Ritmică)

fax. (01) 3.24.86.86

E-mail: romgym@romgym.ro

cont în lei 50094203830 Trezoreria sect. II

cont în valută 2511.1-2042.3/USD-BCR-Suc. Lipsani

- Președinte: **Nicolae VIERU**
- Secretar General: **Adrian STOICA** (e-mail: astoica@romgym.ro)
- Secretar Federal: **Dana ENCUȚESCU**
- Directori Tehnici:
 - **Mircea APOLZAN** (gimnastică artistică masculin, e-mail: mapolzan@romgym.ro)
 - **Anca MIHĂILESCU-GRIGORAȘ** (gimnastică artistică feminin, e-mail: agrigoras@romgym.ro)
 - **Alina DRĂGAN** (gimnastică aerobică, e-mail: adragan@romgym.ro)
- Antrenor lot: **Octavian BELLU, Dănuț GRECU, Ștefan GAL;**
- Contabil șef: **Anca POP**
- Contabil: **Maricica ȘTEFAN;**
- Instructor: **Alecsandru POPESCU**
- Instructor: **Cristina ȘTEFĂNESCU**
- Referent: **Cătălin ILIE**

CALENDAR COMPETIȚIONAL 2002

❖ GIMNASTICĂ ARTISTICĂ

- * **CAMPIONATELE INTERNAȚIONALE DE GIMNASTICĂ ale ROMÂNIEI, 05-07.04.2002, PLOIEȘTI;**
- * **CAMPIONATELE EUROPENE DE GIMNASTICĂ ARTISTICĂ FEMININ, Senioare și Junioare, 18-21.04.2002, PATRAS (GRECIA);**
- * **CAMPIOANTELE EUROPENE DE GIMNASTICĂ ARTISTICĂ MASCULIN, Seniori și Juniori, 25-28.04.2002, PATRAS (GRECIA);**
- * **Campionatul Național Școlar de Gimnastică Artistică:**
 - masculin, 20-21.04.2002, BUZĂU;
 - feminin, 13-14.04.2002, BUZĂU.
- * **Cupa "Sf. Gheorghe", gimnastică artistică masculin juniori, 13-14.04.2002, SF. GHEORGHE;**
- * **Campionatul Național al Copiilor**
 - masculin, 25-26.05.2002, CLUJ-NAPOCA;
 - feminin, 25-26.05.2002, DEVA.
- * **Campionatul Național pe echipe al juniorilor:**
 - masculin, 14-16.06.2002, REȘIȚA;
 - feminin, 21-23.06.2002, CONSTANȚA.
- * **Campionatul Național Individual al Maeștrilor și al Echipelor Reprezentative de Club:**
 - masculin și feminin, 11-13.10.2002, SIBIU.
- * **Campionatul Național individual al juniorilor:**
 - masculin, 09-10.11.2002, PLOIEȘTI;
 - feminin, 02-03.11.2002 PLOIEȘTI.
- * **CAMPIONATELE MONDIALE INDIVIDUALE DE GIMNASTICĂ ARTISTICĂ, 20-24.11.2002, DEBRECIN (UNGARIA).**
- * **Finala CUPEI MONDIALE, decembrie, Coreea de Sud.**

❖ GIMNASTICĂ RITMICĂ

- * **Campionatul Cluburilor Sportive Școlare, 06-08.04.2002, BAI A MARE;**
- * **Campionatul Național pe echipe și individual, senioare, 07-09.06.2002 BUCUREȘTI;**
- * **CAMPIONATELE EUROPENE DE GIMNASTICĂ RITMICĂ, INDIVIDUAL SENIOARE, 28-30.06.2002, VITORIA (SPANIA);**
- * **Campionatul Național pe echipe al copiilor și juniorilor, 13-15.09.2002, BRAȘOV;**
- * **Campionatul Național individual al junioarelor, 25-27.10.2002, CONSTANȚA ;**

❖ GIMNASTICĂ AEROBICĂ

- * **Cupa "Cetate Deva", 16-17.05.2002, DEVA;**
- * **Cupa "CS Farul Constanța", 06-07.07.2002, CONSTANȚA ;**
- * **CAMPIONATELE MONDIALE DE GIMNASTICĂ AEROBICĂ, 29-31.08.2002, KLEIPEDE (LITUANIA) ;**
- * **Cupa de Sport Aerobic, 21-22.09.2002, ORADEA ;**
- * **Campionatele Naționale de Gimnastică Aerobică, 04-06.10.2002, BUCUREȘTI ;**
- * **CAMPIONATELE BALCANICE DE GIMNASTICĂ AEROBICĂ, 25-27.10.2002, CONSTANȚA.**

PRIMII 10 SPORTIVI AI ANULUI 2001
GIMNASTICĂ ARTISTICĂ FEMININ

1. RĂDUCAN Andreea	CSS Bârlad/CS Farul Constanța
2. COJOCAR Sabina	CSS Sibiu
3. STROESCU Silvia	CSA/CSS 3 Steaua București
4. ULMEANU Andreea	CSS nr. 1 Timișoara/SC Bacău
5. IONESCU Carmen	CSA/CSS 3 Steaua București
6. BOBOC Loredana	CSA/CSS 3 Steaua București
7. BAN Oana	CSS Viitorul Cluj/CSS Cetate Deva
8. PETROVSCHI Ioana	CSS Cetate Deva
9. APOSTOL Larisa	CSS Cetate Deva
10. SABOU Monica	CSM Baia Mare

GIMNASTICĂ ARTISTICĂ MASCULIN

1. DRĂGULESCU Marian	CS Dinamo Erbașu București
2. URZICĂ Marius	CS Dinamo Erbașu București
3-4. SUCIU Ioan	CS Dinamo Erbașu București
3-4. POTRA Dan	CS Dinamo Erbașu București
5. ORZAȚĂ Rareș	CS Dinamo Erbașu București
6. ȘELARIU Răzvan	CSS Reșița
7. COVACI Constantin	CSM Arad/CS Steaua București
8. POPESCU Daniel	CSS Reșița
9. ORZAȚĂ Bogdan	CSS Brașovia Brașov
10. NEMEȘ-BUFU Călin	CSU Timișoara

GIMNASTICĂ RITMICĂ

1. RUSU Claudia	CSS/CSM Timișoara
2. ȘUFAN Raluca	CSS/CSM Timișoara
3. GOGUȚ Andreea	CSS/CSM Timișoara
4. BĂDESCU Alexandra	ANEFS București
5. IONESCU Oana	ANEFS București
6. LALCIU Irina	CS Sportul Studentesc București
7. PĂTRAȘCU Gina	CSS Triumf București
8. STĂNESCU Ioan	CSS Ploiești
9. GEORGESCU Ana	ANEFS București
10. NUȚU Izabela	CSS/CSM Timișoara

GIMNASTICĂ AEROBICĂ

1. LĂCĂTUȘ Izabela	CS Triumf București
2-4. MĂRĂNDUCĂ Daniela	CS Farul Constanța
2-4. MARIN Cristina	CS Farul Constanța
2-4. RUSU Mirela	CS Semrom Felina Bacau/CS Triumf Buc.
5-7. POHOAȚĂ Mihaela	CS Farul Constanța
5-7. CIUREA Aurelia	CS Farul Constanța
5-7. GOGÎȚU Mădălina	CSS Cetate Deva
8. REMUS Nicolai	CS Farul Constanța
9. MOLDOVAN Cristian	CS Farul Constanța
10. VARLAM Claudiu	CS Farul Constanta

LOTURI NAȚIONALE
GIMNASTICĂ ARTISTICĂ MASCULIN

1. LOT OLIMPIC - BUCUREȘTI

***COLECTIV DE SPORTIVI:**

- | | |
|----------------------------|---------------------------------|
| 1. CIZMADIA Tiberiu | - CSS Lugoj |
| 2. COȘERU Dănuț Cătălin | - CSS 7 Dinamo Erbașu București |
| 3. COVACI Constantin Ioan | - CSM Arad/CS Steaua București |
| 4. DRĂGULESCU Marian | - CS Dinamo Erbașu București |
| 5. JIVAN Alin | - CSS Reșița |
| 6. NEMEȘ-BUFU Călin Codruț | - CSU Timișoara |
| 7. ORZAȚĂ Bogdan Alexandru | -CSS Brașovia Brașov |
| 8. ORZAȚĂ Rareș Iulian | - CS Dinamo Erbașu București |
| 9. POPESCU Daniel | - CSS Reșița |
| 10. POTRA Dan Nicolae | - CSU Timișoara |
| 11. SUCIU Ioan Silviu | - CS Dinamo Erbașu București |
| 12. ȘELARIU Răzvan | - CSS Reșița |
| 13. ȘTEFĂNESCU Cristian | - CSS Reșița |
| 14. URZICĂ Marius Daniel | - CS Dinamo Erbașu București |

***COLECTIVUL TEHNIC**

- | | | |
|-----------------------|------------------------|---------------------------|
| 1. GRECU Dănuț | - antrenor coordonator | - F.R.G. |
| 2. GEORGESCU Aurelian | - antrenor | - CSA Steaua București |
| 3. GAL Ștefan Csaba | - antrenor | - F.R.G. |
| 4. SANDU Adrian | - antrenor | - CS Dinamo București |
| 5. GRECU Elena | - coregraf | -CSS7Dinamo București |
| 6. STOICIU Cristian | - medic | - Spitalul Sf. Pantelimon |
| 7. MIHU Ioana | - asistentă medicală | - I.M.S. București |
| 8. SPIRESCU Răzvan | - maseur | |

2. CENTRUL OLIMPIC DE PREGĂTIRE A JUNIORILOR REȘIȚA

***COLECTIV DE SPORTIVI:**

- | | |
|----------------------------|--------------------------------------|
| 1. BERBECAR Marius Daniel | - GSS Bistrița |
| 2. BUCUR Adrian | - CSS/Șc.Gen.9 Tg. Mureș |
| 3. BUIDOSO Ovidiu | - CSS Reșița |
| 4. ION Răduțu Iulian | - CSS Buzău |
| 5. IONESCU Adrian | - CSS Buzău |
| 6. IONIȚĂ Cristian | - CSS 3 Steaua București |
| 7. LĂTĂREȚU Viorel Vasile | - CSS 7 Dinamo București |
| 8. LUPAȘCU Dorel | - CSS Buzău |
| 9. PANAIT Alexandru | - CSS Lugoj |
| 10. POPESCU Cosmin | - LPS Craiova/CSS 7 Dinamo București |
| 11. STĂNESCU Robert George | - CSS 7 Dinamo București |
| 12. SUCIU Andrei | - CSS Dinamo București |
| 13. UNGUREANU Cornel | - CSS Buzău |
| 14. VEREȘ Ciprian Mihai | - CSM Cluj-Napoca/CSS Timișoara |
| 15. ZAMFIR Mircea | - CSS 7 Dinamo București |

***COLECTIVUL TEHNIC**

- | | | |
|------------------------|------------------------|----------------------------------|
| 1. BLAJ Gheorghe | - antrenor coordonator | - CSS Brașov |
| 2. BALINȚ Ioan | - antrenor | - CSS Reșița |
| 3. VUG Ioan Vasile | - antrenor | - CSS Lugoj |
| 4. PARASCHIVU Daniel | - antrenor | - CS Dinamo București |
| 5. VUG Mirela Pușa | - coregraf | - CSS Lugoj |
| 6. ȘERBESCU Ioan | - medic | - Policlinica Jud. Caraș-Severin |
| 7. GÎRBONI-STANA Iosif | - asistent medical | - Policlinica Jud. Caraș-Severin |

GIMNASTICĂ ARTISTICĂ FEMININ**1. LOT OLIMPIC - DEVA*****COLECTIV DE SPORTIVE :**

- | | |
|----------------------|-----------------------------------|
| 1. RĂDUCAN Andreea | - CSS Bârlad / CS Farul Constanța |
| 2. COJOCAR Sabina | - CSS Sibiu |
| 3. STROESCU Silvia | - CSA – CSS 3 Steaua București |
| 4. ULMEANU Andreea | - CSS 1 Timișoara / SC Bacău |
| 5. IONESCU Carmen | - CSA – CSS 3 Steaua București |
| 6. BOBOC Loredana | - CSA – CSS 3 Steaua București |
| 7. BAN Oana | - CSS Cluj / CSS Cetate Deva |
| 8. PETROVSCHI Ioana | - CSS Cetate Deva |
| 9. DRUȚĂ Melina | - CS Triumf București |
| 10. VELICU Elena | - CSS 2 București |
| 11. APOSTOL Larisa | - CSS Cetate Deva |
| 12. LEONIDA Florica | - CSA – CSS 3 Steaua București |
| 13. GAVOJDEA Ana | - CSA – CSS 3 Steaua București |
| 14. EREMIA Alexandra | - CSA – CSS 3 Steaua București |
| 15. RAPEANU Madalina | - CSS Buzău |
| 16. CHINDEA Iuliana | - CSM/LPS Nadia Comăneci Onești |
| 17. ROȘU Monica | - SC Bacău |

*** COLECTIVUL TEHNIC**

- | | | |
|---------------------|------------------------|--------------------------|
| 1. BELLU Octavian | - antrenor coordonator | - FRG |
| 2. BITANG Maria | - antrenoare | - CSS Cetate Deva |
| 3. SANDU Lucian | - antrenor | - CSS Sibiu |
| 4. PONORAN Toma | - antrenor | - LPS Onești |
| 5. PEREȚEANU Benoni | - antrenor | - CS Triumf București |
| 6. TURCU Margareta | - asistentă med. | - Spitalul Judetean Deva |
| 7. DUDAȘ Ion | - maseur | - Spitalul Judetean Deva |
| 8. CIORAN Ilie | - maseur | - Spitalul Judetean Deva |

2. CENTRUL OLIMPIC DE PREGĂTIRE A JUNIOARELOR ONEȘTI***COLECTIV DE SPORTIVI:**

- | | |
|----------------------|----------------------------|
| 1. ISTOC Bibiana | - SC Bacău |
| 2. GEORGESCU Simona | - CSS 2 București |
| 3. ROSCA Dorina | - CS Petrolul Ploiești |
| 4. DRAGNEA Eleonora | - CS Farul Constanța |
| 5. SOFRONIE Dana | - CSS 1 Constanța |
| 6. OANCEA Alexandra | - CSS 1 Constanța |
| 7. MUNTEANU Andreea | - CSS 1 Constanța |
| 8. BECHIANU Roxana | - GSS Cetate Deva |
| 9. BUCUREAN Corina | - GSS Cetate Deva |
| 10. ROȘCA Lidia | - GSS Cetate Deva |
| 11. RÎMESCU Oana | - GSS Cetate Deva |
| 12. PĂDURE Georgiana | - GSS Cetate Deva |
| 13. OLARU Cătălina | - CS Triumf București |
| 14. STANCU Lorena | - CSS 1 Timișoara/SC Bacău |
| 15. NISTOR Steliana | - CSS Sibiu |
| 16. HÎRȚAN Daniela | - LPS Onești |

*** COLECTIVUL TEHNIC**

- | | | |
|---------------------|-------------------------|---------------------------|
| 1. FORMINTE Nicolae | - antrenor coordonator. | - CS Farul Constanța |
| 2. PONORAN Livia | - antrenor | - Lic. N. Comaneci Onesti |
| 3. COSMA Liliana | - antrenor | - GSS Cetate Deva |
| 4. MERAN Cătălin | - antrenor | - CSS 1 Constanța |
| 5. PURICE Crina | - coregraf | - CSS 1 Constanța |
| 6. DICHIU Cristian | - medic | - Spitalul Onesti |
| 7. ISTRATE Ingrid | - maseur | - LPS Onești |

GIMNASTICĂ RITMICĂ**LOT NATIONAL SENIOARE INDIVIDUAL***** COLECTIV DE SPORTIVE**

- | | |
|------------------|------------------------|
| 1. RUSU Claudia | - CSS/CSM Timișoara |
| 2. GOGUȚ Andreea | - CSS/CSM Timișoara |
| 3. MURARIU Elena | - CSS/LPS Piatra Neamț |
| 4. CREȚU Elena | - ANEFS București |
| 5. LUPEI Romina | - CSS/CSM Timișoara |
| 6. ȘUFAN Raluca | - CSS/CSM Timișoara |
| 7. TOMA Roxana | - CSS/CSM Timișoara |

*** COLECTIV TEHNIC**

- | | | |
|----------------------|------------------------|-------------------|
| 1. OANCĂ Mioara | - antrenor coordonator | - CSS Timișoara |
| 2. APOSTU Mariana | - antrenor | - ANEFS București |
| 3. DUMITRU Margareta | - coregraf | - |

GIMNASTICĂ AEROBICĂ**1. LOT NATIONAL***** COLECTIV DE SPORTIVI:**

- | | |
|----------------------|--|
| 1. LACATUS Izabela | - CS Triumf Bucuresti |
| 2. MOLDOVAN Cristian | - CS Farul Constanta |
| 3. NICOLAI Remus | - CS Farul Constanta |
| 4. POHOATĂ Mihaela | - CS Farul Constanta |
| 5. MARIN Cristina | - CS Farul Constanta |
| 6. MARANDUCA Daniela | - CS Farul Constanta |
| 7. RUSU Mirela | - CS SEMROM Felina Bacau/ CS Triumf Buc. |
| 8. CIUREA Aurelia | - CS Farul Constanta |
| 9. CIOVEIE Mădălina | - CSS Cete Deva |
| 10. BABALIGEA Raluca | - CS Triumf Bucuresti |
| 11. POPA Bogdan | - CSM Arad |

*** COLECTIV TEHNIC:**

- | | | |
|-------------------|------------------------|------------------------|
| 1. FUMEA Maria | - antrenor coordonator | - CSS Triumf Bucuresti |
| 2. VARLAM Claudiu | - antrenor | - CS Farul Constanța |
| 3. STOICA Lavinia | - asistent medical | - INMS București |
| 4. | - maseur | |

2. NOMINALIZĂRI LA CLUBURI PENTRU LOTUL DE JUNIORI***COLECTIV DE SPORTIVI**

- | | |
|-----------------------|----------------------------|
| 1. CORDOȘ Dorin | - Aerobic Club Urania Arad |
| 2. DAMȘA Andrei | - Aerobic Club Urania Arad |
| 3. BALABAN Georgian | - CSS 1 Constanța |
| 4. BUNESCU Ramona | - CSS 1 Constanța |
| 5. MINCU Codruța | - CSS 1 Constanța |
| 6. ȘTEFAN Georgiana | - CSS 1 Constanța |
| 7. IATCOV Georgiana | - CS Farul Constanța |
| 8. BRÎNZEĂ Mircea | - CS Triumf București |
| 9. ANTONESCU Cristina | - CS Triumf București |
| 10. NEAGU Alexandra | - CS Triumf București |
| 11. SAMOILĂ Laura | - CS Triumf București |
| 12. BUCUR Anca | - CSS Cetate Deva |
| 13. OLTEAN Carmen | - CSS Cetate Deva |
| 14. NEDELICU Cristina | - CSS Cetate Deva |

CLASIFICĂRI ȘI TITLURI SPORTIVE
TITLUL DE MAESTRU EMERIT AL SPORTULUI

- | | |
|----------------------|---|
| 1. COJOCAR Sabina | - CSS Sibiu |
| 2. STROESCU Silvia | - CSA - CSS 3 Steaua București |
| 3. IONESCU Carmen | - CSA - CSS 3 Steaua București |
| 4. REMUS Nicolai | - CS Farul Constanța |
| 5. MARĂNDUCĂ Daniela | - CS Farul Constanța |
| 6. LĂCĂTUȘ Izabela | - CS Triumf București |
| 7. RUSU Mirela | - CS Semrom Felina Bacău/CS Triumf Buc. |
| 8. MARIN Crisrtina | - CS Farul Constanța |
| 9. GOGÎȚU Mădălina | - CSS Cetate Deva |
| 10. ULMEANU Andreea | - CSS 1 Timișoara / SC Bacău |

CATEGORIA I-a

FEMININ:

- | | |
|-----------------------|--------------------------------|
| 1. DRUTA Melina | - CS Triumf București |
| 2. PETROVSCHI Ioana | - GSS Cetate Deva |
| 3. APOSTOL Larisa | - GSS Cetate Deva |
| 4. LUCA Monica | - GSS Cetate Deva |
| 5. GAVOJDEA Ana | - CSA - CSS 3 Steaua București |
| 6. LEONIDA Floarea | - CSA - CSS 3 Steaua București |
| 7. EREMIA Alexandra | - CSA - CSS 3 Steaua București |
| 8. OANCEA Florența | - CSA - CSS 3 Steaua București |
| 9. ROȘU Monica | - SC Bacău |
| 10. IȘTOC Bibiana | - SC Bacău |
| 11. RAPEANU Mădălina | - CSS Buzău |
| 12. ROȘCA Dorina | - CS Petrolul Ploiești |
| 13. MAGEARU Roxana | - CS Farul Constanța |
| 14. ȚUGURLAN Paula | - CSS Focșani |
| 15. VIZITIU Alina | - CSS Focșani |
| 16. BRANZĂI Alexandra | - CSS Focșani |
| 17. CAPĂȚĂ Liliana | - LPS. N. Comaneci Onesti |
| 18. BOBOC Anca | - LPS. N. Comaneci Onesti |
| 19. NEGOIȚĂ Raluca | - LPS. N. Comaneci Onesti |

MASCULIN:

- | | |
|-----------------------------|-----------------------------------|
| 1. POPESCU Cosmin | - CSS 7 Dinamo București |
| 2. ZAMFIR Mircea | - CSS 7 Dinamo București |
| 3. STĂNESCU Robert | - CSS 7 Dinamo București |
| 4. TĂZLĂUANU Dan | - CSS Brașovia Brașov |
| 5. EGRI Antonio | - CSS 1 Timișoara/CSM Cluj-Napoca |
| 6. BRÂNZEĂ Mircea | - CSS 7 Dinamo București |
| 7. BRĂILĂ-ERCEANU Alexandru | - CSS Reșița |
| 8. TEZLUȚĂ Laurențiu | - CSS Brașovia Brașov |
| 9. SUCIU Andrei | - CSS 7 Dinamo București |
| 10. VIȚĂ Daniel | - CSS 1 Timișoara/CSM Cluj-Napoca |
| 11. SÎRBOVAN Daniel | - CSS 1 Timișoara/CSM Cluj-Napoca |
| 12. BĂDICU Dănuț | - CSS Brașovia Brașov |
| 13. BUCUR Adrian | - CSM/CSS Sf. Gheorghe |
| 14. MAVRODINEANU Tudorel | - CSS 3 Steaua București |
| 15. BERBECAR Marius | - CSS Bistrița |

LISTE ARBITRILOR INTERNAȚIONALI ȘI FEDERALI
GIMNASTICĂ ARTISTICĂ MASCULIN

1. LISTA ARBITRILOR INTERNAȚIONALI

*** ADRIAN STOICA – Președinte al CTM/FIG**

- | | |
|------------------------|----------------|
| 1. ACHIM Virgil | - Reșița |
| 2. APOLZAN Mircea | - București |
| 3. BÎRZU Dragoș | - Buzău |
| 4. BLAJ Gheorghe | - Brașov |
| 5. BOLDOR Codruț | - Arad |
| 6. BOTOȘ Liviu | - Sf. Gheorghe |
| 7. BRATAN Sebastian | - Timișoara |
| 8. CĂȚEAN Eugen | - Arad |
| 9. CHECICHEȘ Ioan | - Reșița |
| 10. COLĂCEL Marian | - Buzău |
| 11. COMAN Adrian | - Cluj-Napoca |
| 12. CORLACI Ionuț | - București |
| 13. DURLĂ Adrian | - Timișoara |
| 14. GAL Ștefan | - București |
| 15. GEORGESCU Aurelian | - București |
| 16. GRECU Dănuț | - București |
| 17. IANCULESCU Adrian | - Lugoj |
| 18. MARIN Dorel | - București |
| 19. MOLNAR Levente | - Gheorgheni |
| 20. NEGRU Constantin | - București |
| 21. OLAH Ioan | - Sf. Gheorghe |
| 22. PANCZEL Rudolf | - Tg. Mureș |
| 23. PASCU Nicușor | - Brașov |
| 24. POP Augustin | - Bistrița |
| 25. POPA Florin | - Brașov |
| 26. POPA Lucian | - Arad |
| 27. POPESCU Gabriel | - București |
| 28. POPESCU Ermil | - Brașov |
| 29. RIZAN Ion | - Craiova |
| 30. SANDU Adrian | - București |
| 31. SIMO Martin | - Brașov |
| 32. STOICA Adrian | - București |
| 33. TRANDABURU Ionuț | - Brașov |
| 34. VELEA Victor | - București |
| 35. VERMEȘAN Alin | - Bistrița |
| 36. VÎLCU Dumitru | - Buzău |
| 37. VUG Vasile | - Lugoj |

2. LISTA ARBITRILOR FEDERALI

- | | |
|-----------------------|----------------|
| 1. BALINȚ Ioan | - Reșița |
| 2. BĂIAȘ Ciprian | - Sibiu |
| 3. BENDE Iosif | - Sf. Gheorghe |
| 4. BORCEAN Nicolae | - Reșița |
| 5. BRATU Eduard | - Craiova |
| 6. CĂPĂȚÎNĂ Adrian | - Sibiu |
| 7. CIOCĂNEL Mircea | - Reșița |
| 8. CSORBA Szolt | - Gheorgheni |
| 9. DRĂGAN Remus | - Timișoara |
| 10. HARGALAȘ Ștefan | - București |
| 11. HIDI Iosif | - București |
| 12. ISAC Adrian | - Sibiu |
| 13. MATEI Constantin | - Timișoara |
| 14. MELEANCĂ Adrian | - Lugoj |
| 15. NAGY Iosif | - Tg. Mureș |
| 16. PARASCHIVU Daniel | - București |
| 17. POP Liviu | - Bistrița |
| 18. RADU Șideris | - Timișoara |
| 19. RUGINĂ Ovidiu | - Brașov |
| 20. SANDICI Doru | - Timișoara |
| 21. URSA Bogdan | - Cluj-Napoca |
| 22. URZICĂ Paul | - București |
| 23. ZERKULA Attila | - Gheorgheni |

GIMNASTICĂ ARTISTICĂ FEMININ

1. LISTA ARBITRELOR INTERNAȚIONALE

* Maria SIMIONESCU – expert F.I.G.

- | | |
|------------------------|-------------|
| 1. AGOP Vasilica | - Bacău |
| 2. BITANG Maria | - Deva |
| 3. BOBOC Elena | - București |
| 4. BRÂNZĂI Nicoleta | - Focșani |
| 5. BUGNER Raluca | - Sibiu |
| 6. CACOVEANU Angela | - București |
| 7. CEAMPELEA Elena | - București |
| 8. COSMA Liliana | - Deva |
| 9. DICU Mirela | - Deva |
| 10. DIDILESCU Olga | - Constanța |
| 11. DRAGOMIR Elena | - Onești |
| 12. DRAGOMIR Elisabeta | - București |
| 13. FIREA Elena | - București |
| 14. GARABET Clementa | - Constanța |
| 15. GOGEAN Gina | - Focșani |
| 16. GRIGORAȘ Anca | - București |
| 17. LESCOVAR Adriana | - Focșani |
| 18. MARCU Lucia | - București |
| 19. MIHAIUC Costela | - Baia-Mare |
| 20. NISTOR Aurica | - Onești |
| 21. OLARU Doina | - Ploiești |
| 22. PEREȚEANU Marilena | - București |
| 23. PLISCA Liliana | - București |
| 24. PONORAN Livia | - Onești |
| 25. PROFIR Nicoleta | - Constanța |
| 26. RAICU-GONCZI Maria | - Timișoara |
| 27. RĂDULESCU Camelia | - Ploiești |
| 28. ROBU Gabriela | - Buzău |
| 29. SIMA Leana | - București |
| 30. STOICA Eliza | - București |
| 31. SZEMERJAI Mirela | - Constanța |

2. LISTA ARBITRELOR FEDERALE

1. MARCOV Rodica - Arad
2. ICHIM Carina - Arad
3. BRÎNDESCU Daniela - Baia Mare
4. HAIDU Ibolya - Baia Mare
5. IONASCU Veronica - Barlad
6. BLĂNARU GEANINA - Barlad
7. DOBREA Luminița - Barlad
8. PĂTRUȚ Constanța - Buzău
9. RÎPEANU Mihaela - Buzău
10. CACOVEAN Andreea - Cluj
11. POP Carmen - Cluj
12. RUS Simona - Cluj
13. ȘERBAN Anca - Cluj
14. DOSOFTEI Gabriela - Constanța
15. MICU Ramona - Deva
16. POPA Adela - Deva
17. CHERCIU Jenica - Focșani
18. GHEBA Aurelia - Focșani
19. FILIP Iuliana - Onești
20. RĂILEANU Luminița - Onești
21. TUFĂ Mirela - Onești
22. VEREȘ Tabita - Onești
23. ANGHEL Aura - Ploiești
24. EFTEMIE Gabriela - Ploiești
25. OPRIȘ Dorina - Sibiu
26. STĂNULEȚIU Mihaela - Sibiu
27. TOMCEANU Mariana - Timișoara
28. BAR Mihaela - Timișoara
29. FAUR Mihaela - Timișoara
30. LAZĂR Alina - Timișoara
31. ARON Georgiana - București
32. CÎMPEANU Mariana - București
33. EPURE Claudia - București
34. ENULESCU Anca - București
35. MUȘAT Adriana - București
36. VASILE Gabriela - București
37. CRISTACHE Nicoleta - București
38. IBIȘ Corina - București
39. SULTAN Ileana - București
40. VLĂSCEANU Beatrice - București

GIMNASTICĂ AEROBICĂ

1. LISTA ARBITRILOR INTERNAȚIONALI

- | | |
|--------------------------|-------------|
| 1. FUMEA Marcela | - București |
| 2. CHIRILIUC Adriana | - Deva |
| 3. DRĂGAN Alina | - București |
| 4. CONSTANTIN Carmencita | - București |

2. LISTA ARBITRILOR FEDERALI

- | | |
|---------------------------------|-------------|
| 1. ADAM Cosmin | - București |
| 2. ARAMĂ Claudiu | - București |
| 3. BENȚIA Robert | - București |
| 4. BOBE Camelia | - București |
| 5. BOTEZ Ingrid | - Onești |
| 6. CANTUNIARI Răzvan | - București |
| 7. CHIOREAN Ramona | - Deva |
| 8. COJOCARU Ștefania | - București |
| 9. CONDEESCU Ioana | - București |
| 10. DAVID Camelia | - Bacău |
| 11. DOBRESCU Tatiana | - Bacău |
| 12. DRĂGHICI Florențiu | - București |
| 13. DRĂGULIN Ileana | - București |
| 14. DUDAȘ Diana | - Deva |
| 15. FERRARIO Bianca | - București |
| 16. FILIP Georgeta | - Deva |
| 17. FIREA Elena | - București |
| 18. GAVRA Octavian | - Timișoara |
| 19. GÎJU Anca | - București |
| 20. GURĂU Ovidiu | - București |
| 21. HAIDU Ramona | - Arad |
| 22. IONESCU Sorina | - București |
| 23. ISTRĂTOIU Ana | - București |
| 24. MUSTAFA Nezia | - București |
| 25. NICOLAESCU Laura | - București |
| 26. PISCOI Iuliana | - București |
| 27. POPESCU Gabriel | - București |
| 28. PRUNEANU Mona | - București |
| 29. PUTINEANU Alina | - București |
| 30. RIZEA Oana | - București |
| 31. ȘERBAN Ovidiu | - Arad |
| 32. SILIȘTEANU-CÂMPEANU Mariana | - București |
| 33. SIMONCA Georgeta | - Arad |
| 34. SPÂNU Cristina | - Constanța |
| 35. STRIFFLER Elza | - Arad |
| 36. SUCIU Raluca | - București |
| 37. TOMUȚĂ Manuela | - București |
| 38. TOTH Andreea | - Arad |
| 39. TUDOR Mariana | - București |
| 40. TUȚUIANU Viorica | - București |

COTIZAȚII ȘI TAXE 2002

1. Cotizații și taxe referitoare la gimnastică artistică, ritmică și aerobică:

1.1. Pentru secțiile de gimnastică:

- * Taxă afiliere - 300.000 lei
- * Cotizație anuală - 150.000 lei

1.2. Pentru sportivi:

- * Taxa de legitimare - 30.000 lei
- * Taxa pentru participarea la competiții interne/
pentru fiecare competiție
 - Individual - 20.000 lei
 - Echipe - 100.000 lei
 - Aerobică - 50.000 lei
- * Taxa de transfer - 1.000.000 lei
- * Taxa de dublă legitimare (plătește clubul
care beneficiază) - 500.000 lei
- * Taxa pentru legitimație duplicat (pentru
cazuri de pierdere, deteriorare) - 100.000 lei
- * Contravaloarea carnetelor eliberate de federație - 6.000 lei
- * **Înscrierea la competiții după expirarea
termenului prevăzut de regulament - 500.000 lei**

2. Termene de plată

- * Plata cotizațiilor și taxelor se va face până la data de 31 martie 2002.
- * Plata taxei pentru participarea la competiții se va face la fiecare competiție.